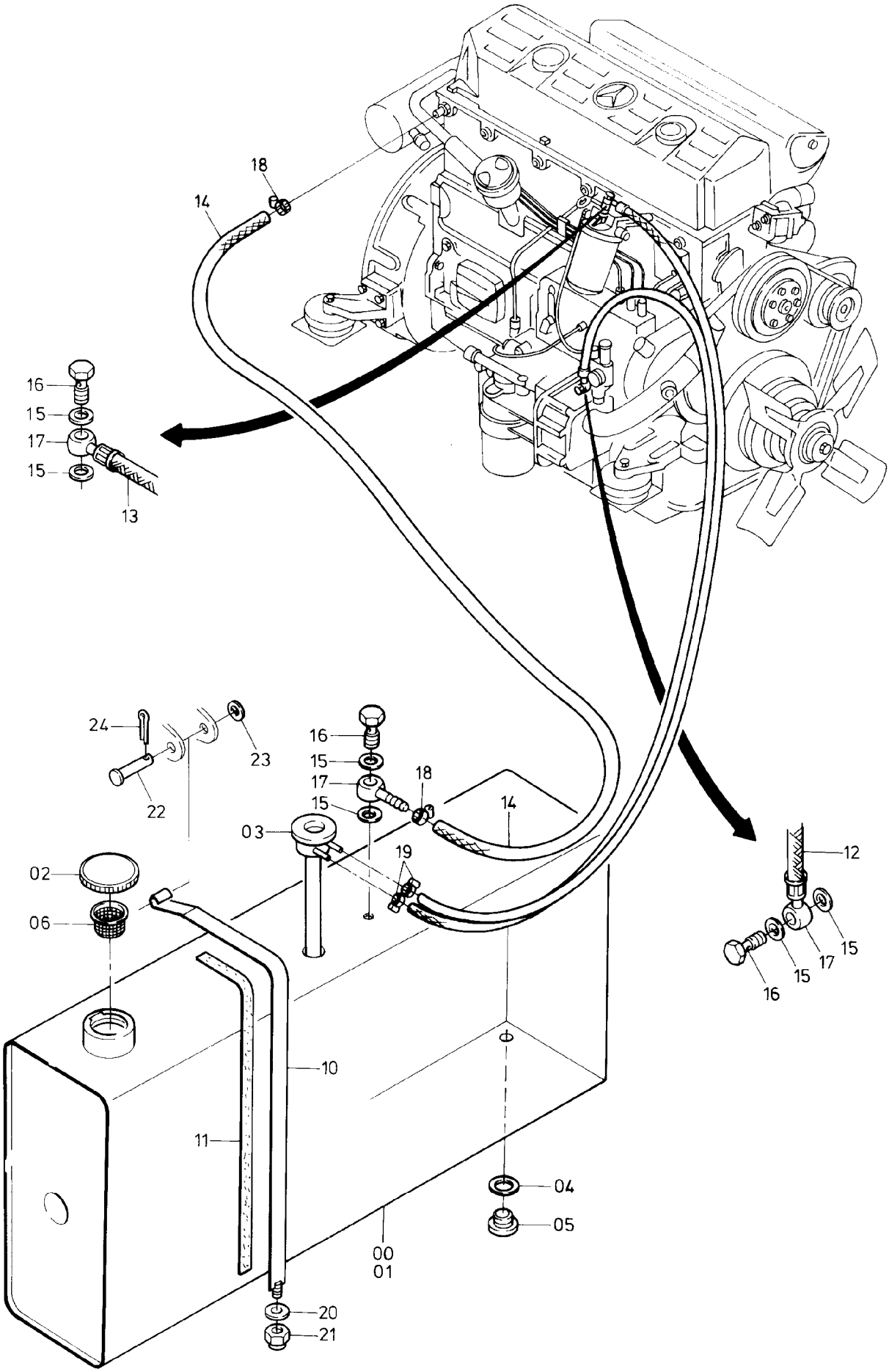

98-1235

21.07.1997

Bild-Nr Fig Fig Fig Fig Bild nr	ET-Nr Part-No No. de Piece No. de Pieza No. del Pezzo Detalj nr	Stückzahl Qty Qte Ctd Qta Antal	Gegenstand Description Designation Descripcion Designazione Benaemning	
00	326 507 40	1	Kraftstoffbehälter, kpl.	Fuel tank, assy.
			bis Bau-Nr.98 089 mit	up to S/No.98 089
			Verschlussschraube(Pos.05)	Screw plug (Fig 05)
			best. aus Bild-Nr. 01-06	consist. of fig-nos: 01-06
00	326 507 40	1	Kraftstoffbehälter, kpl. ab Bau-Nr.98090 mit	Fuel tank, assy. from S/No.98 090
			Ölablassventil (Pos.05)	Oil drain valve(Fig.05)
			best. aus Bild-Nr. 01-06	onsist. of fig-nos: 01-06
01	326 426 40	1	Kraftstoffbehälter, SK einschl. Bild-Nr. 02	Fuel tank incl. fig-no: 02
02	192 701 40	1	Deckel	Cover
02	244 471 40	1	Deckel, abschließbar	Cover, lockable
03	300 722 40	1	Tauchrohrgeber	Dipper sensor
04	339 877 99	1	Dichtring bis Bau-Nr.98 089	Seal ring up to S/Nr.98 089
05	349 984 40	1	Verschlußschraube	Screw plug
			bis Bau-Nr.98 089	up to S/No.98 089
05	551 436 40	1	Ölablaßventil	Oil drain valve
			ab Bau-Nr. 98 090	from S/No.98 090
06	477 551	1	Einfüllsieb	Strainer
10	408 450 40	2	Spannband	Restraining strap
11	*		Gewebeband	Tissue tape
12	394 765 40	1	Kraftstoffleitung (Vorlauf)	Fuel line - forward
13	394 765 40	1	Kraftstoffleitung (Rücklauf)	Fuel line - return
14	*		Kraftstoffschlauch-Lecköl	Leakage line
15	339 884 99	4	Dichtring	Seal ring
16	350 155 99	3	Hohlschraube	Hollow-core screw
17	256 905 40	3	Ringstück	Ring
18	005 849 98	2	Schelle	Clamp
19	500 424 98	2	Schelle	Clamp
20	346 500 99	2	Federring	Lock washer
21	332 197 99	2	Mutter	Nut
22	334 797 99	2	Bolzen	Pin
23	340 605 99	2	Scheibe	Washer
24	342 059 99	2	Splint	Cotter pin
-	084 165 40	2	Schelle ø 30	Clamp
			* Meterware, bei Bestellung Länge angeben	* Bulk ware, state length required
*	200 026 99	-	Kraftstoffschlauch	Fuel hose
*	180 573 40	-	Gewebeband	Tissue tape

Kraftstoffbehälter u. Leitungen
Fuel Tank and Lines

98-1235